

**Vrijstaande woning in Ophemert, onderaan de
Waalbandijk met de uiterwaarden op steenworp afstand.**



**Goossen Janssenstraat 23,
Ophemert**

**Vraagprijs
€ 295.000 K.K.**

Informatie over de woning

Ophemert

Ophemert is een dorp in de provincie Gelderland, gelegen in de gemeente West- Betuwe. Het dorp ligt aan de rivier de Waal en heeft een rijke geschiedenis die teruggaat tot in de Middeleeuwen. Het dorp heeft een landelijk karakter en biedt rust en ruimte, wat het aantrekkelijk maakt voor mensen die graag willen verdwijnen aan de drukte van de stad.

Kluswoning

Twee rechter handen gezocht!

Vrijstaande opknopwoning in Ophemert, onderaan de Waalbandijk met de uiterwaarden op steenworp afstand.

Als je van klussen houdt en de kans wil grijpen om een vrijstaande woning te bezitten, dan is deze woning de moeite waard om te bekijken. Deze opknopwoning is perfect voor mensen die op zoek zijn naar een project waar ze hun eigen stempel op kunnen drukken.

Vrijstaande woning

Deze vrijstaande woning is gebouwd in 1946 als noodwoning, nét na de oorlog. De perceeloppervlakte is 316,00 m² en de woonoppervlakte is 126m².

Op de begane grond is het mogelijk om dan wel een royale woonkeuken te creëren, dan wel slaapkamer en badkamer te realiseren. Dit maakt de woning geschikt voor zowel starters als ouderen die voorzieningen op de begane grond wensen.

Een huis waar je thuis komt

Dus, als je bereid bent om aan dit super leuke project te beginnen, waar je je eigen draai aan kan geven. Wacht dan niet en maak een afspraak om de woning te komen bezichtigen. Deze kluswoning- wacht op jou!!!

Een rondleiding door de woning

Indeling

begane grond:

De entree is aan de zijkant van de woning via de oprit. Je komt binnen in een royale hal met toegang tot de badkamer met toilet, woonkamer aan de voorzijde en keuken aan de achterzijde.

verdieping:

Via de keuken kan je met een vaste trap naar boven. Daar bevindt zich een overloop en toegang tot 2 slaapkamers en een flinke dakkapel.

Buitensituatie:

Via een gedeelde oprit kom je bij de woning, die via de zijkant toegankelijk is. Aan de voorkant van de woning heb je uitzicht op de Waalbandijk. Als je de dijk oversteekt komt je in een prachtig natuurgebied 'de uiterwaarden'.

Prachtige vergezichten en met natuur omgeven!

Highlights

- * Kluswoning
- *126m² woon oppervlakte
- *316m² perceeloppervlakte
- *als noodwoning gebouwd in 1946
- *energielabel F
- *recht van overpad, door middel van gedeelde oprit met de burens
- *ligging nabij de uiterwaarden en de rivier de Waal
- *As is where is clause, is van toepassing

Foto's van de woning



Foto's van de woning



Foto's van de woning



Foto's van de woning



Foto's van de woning



Foto's van de woning



Foto's van de woning



Foto's van de woning



Foto's van de woning



Foto's van de woning



Foto's van de buitensituatie



Foto's van de buitensituatie



Foto's van de omgeving



Foto's van de omgeving



Plattegrond

← 1.69 m →

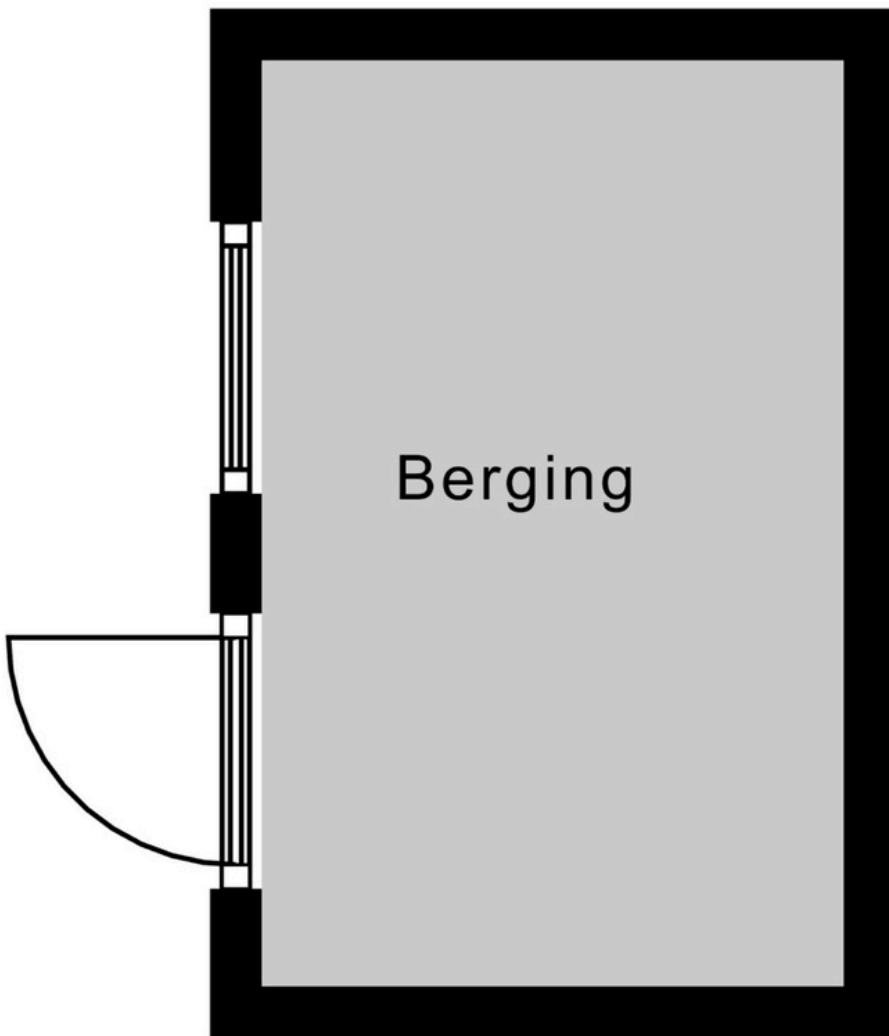

2.69 m

Berging

Berging

Plattegrond

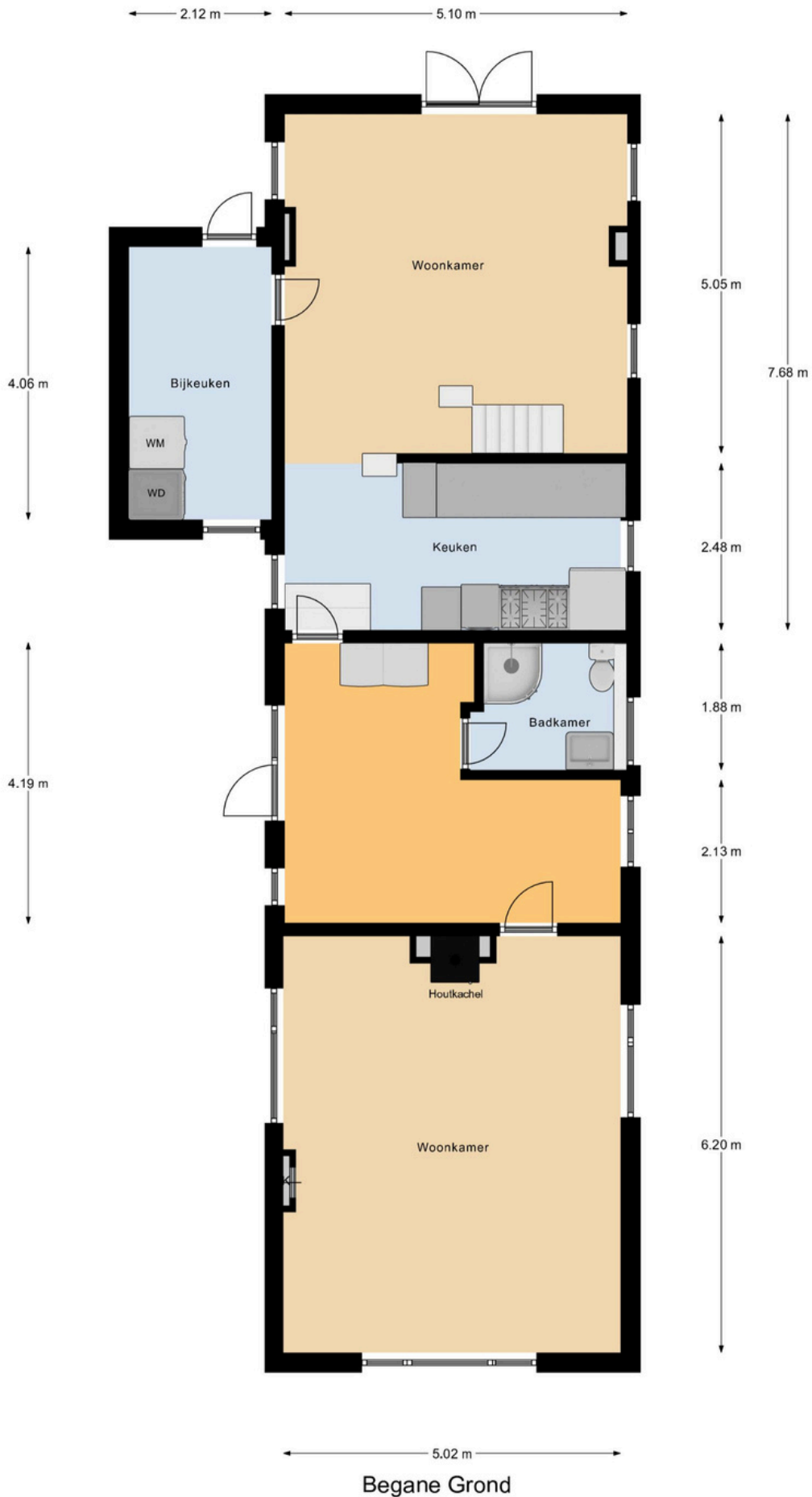

Begane grond

Plattegrond

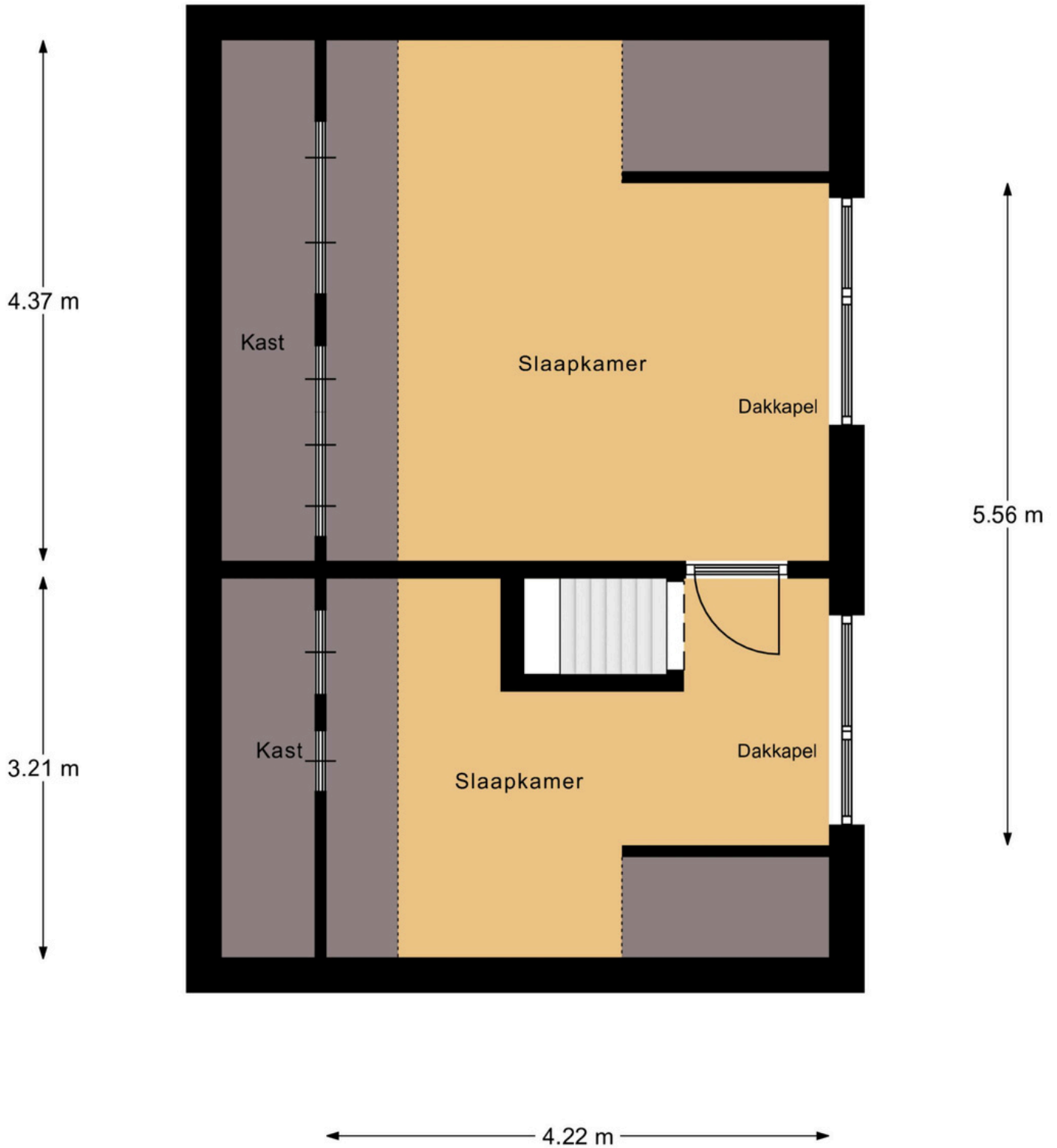

1e Verdieping

1e verdieping

kadastrale kaart

Kadastrale kaart

Uw referentie: GoossenJanssenstraat



12345	Deze kaart is noordgericht	Schaal 1: 500	
25	Perceelnummer	Kadastrale gemeente	Ophemert
	Huisnummer	Sectie	G
	Vastgestelde kadastrale grens	Perceel	1554
	Voorlopige kadastrale grens		
	Administratieve kadastrale grens		
	Bebouwing		

Voor een eensluidend uittreksel, geleverd op 23 mei 2024
De bewaarder van het kadaster en de openbare registers

Aan dit uittreksel kunnen geen betrouwbare maten worden ontleend.
De Dienst voor het kadaster en de openbare registers behoudt zich de intellectuele eigendomsrechten voor, waaronder het auteursrecht en het databankenrecht.



Extra kadastrale kaart

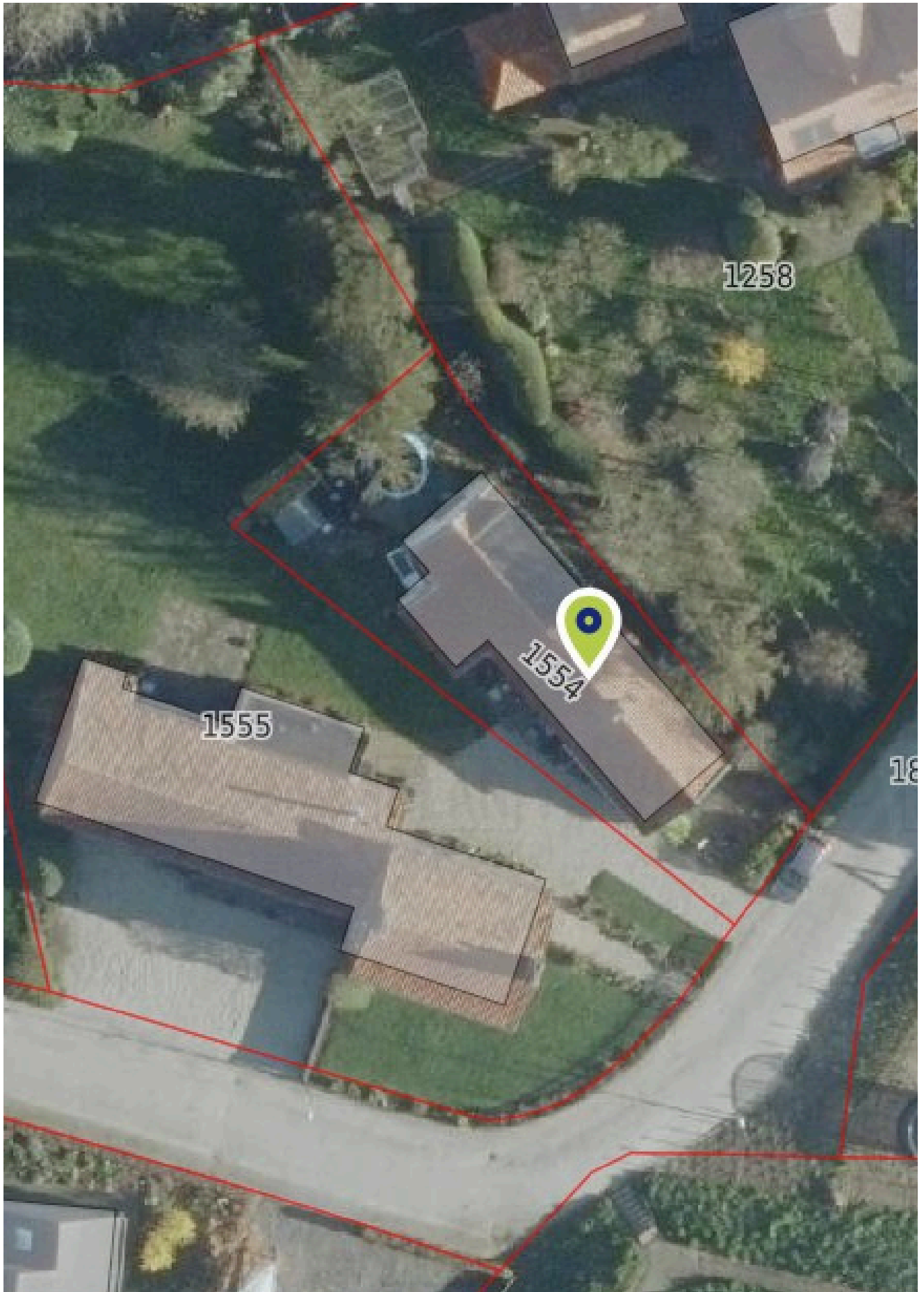

Locatie op de kaart

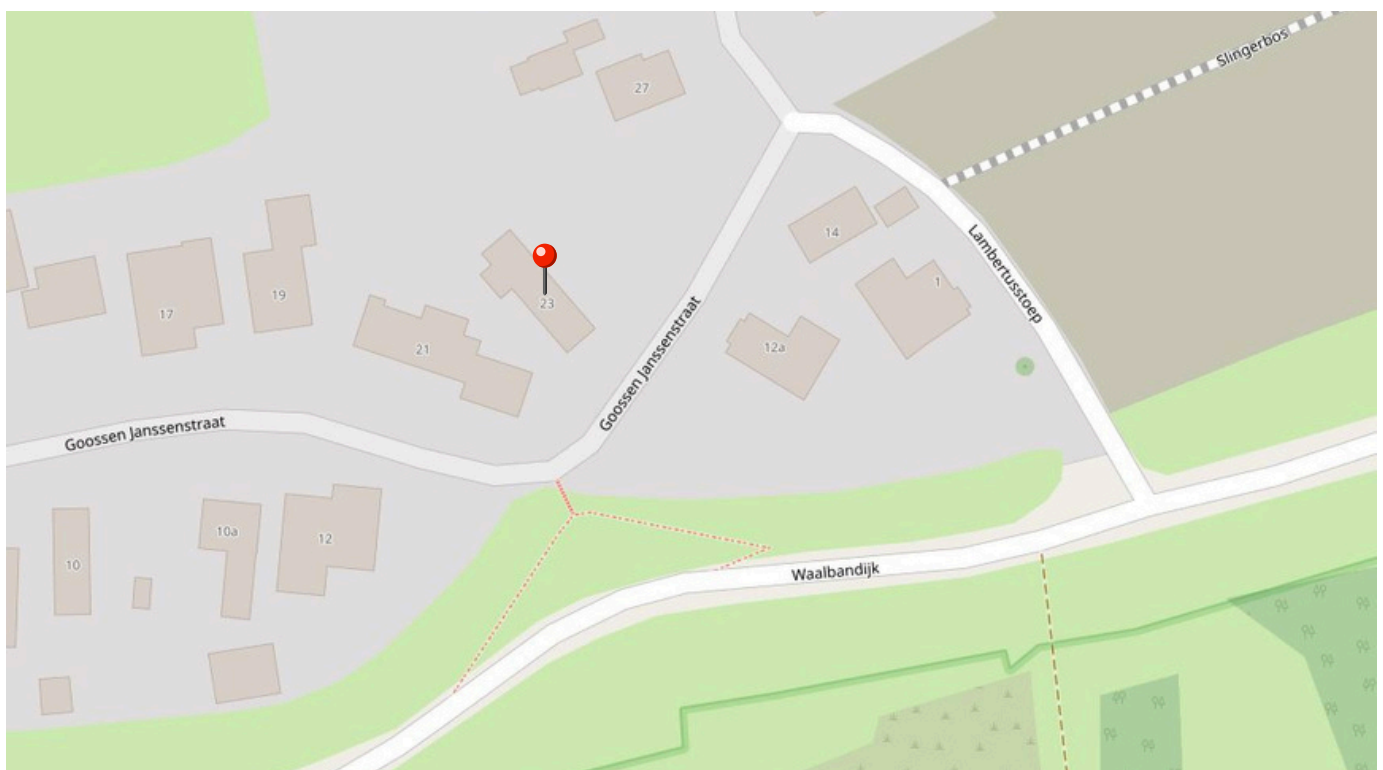
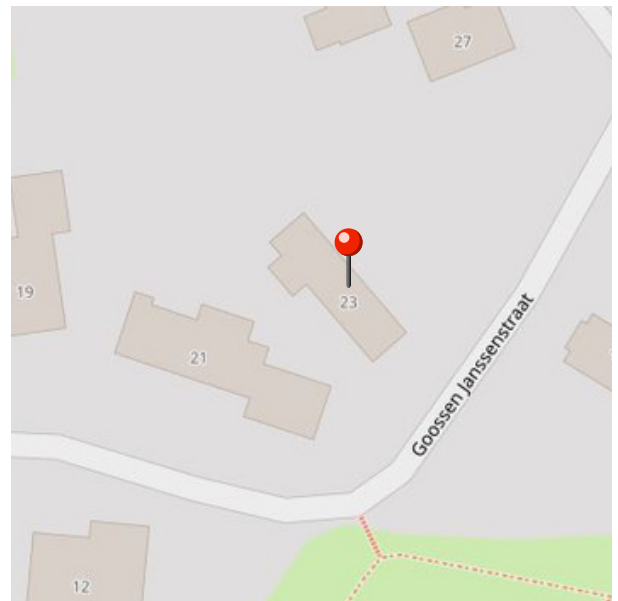

Lijst van roerende zaken

Deze lijst van zaken is bedoeld om aan te geven welke zaken er al dan niet in de woning achterblijven. Bij onduidelijkheid of wanneer hier geen afspraken over gemaakt worden, dan houdt dat in dat de betreffende zaak niet in de woning achterblijft en door de verkoper mee wordt genomen.

	BLIJFT ACHTER	GAAT MEE	KAN WORDEN OVERGENOMEN	N.V.T.
Buiten				
Tuinaanleg/bestrating/beplanting	<input checked="" type="checkbox"/>	<input type="checkbox"/>	<input type="checkbox"/>	<input type="checkbox"/>
Buitenverlichting	<input checked="" type="checkbox"/>	<input type="checkbox"/>	<input type="checkbox"/>	<input type="checkbox"/>
Tuinhuis/buitenberging	<input checked="" type="checkbox"/>	<input type="checkbox"/>	<input type="checkbox"/>	<input type="checkbox"/>
Vijver	<input checked="" type="checkbox"/>	<input type="checkbox"/>	<input type="checkbox"/>	<input type="checkbox"/>
Vlaggenmast	<input type="checkbox"/>	<input checked="" type="checkbox"/>	<input type="checkbox"/>	<input type="checkbox"/>
Woning				
Brievenbus	<input checked="" type="checkbox"/>	<input type="checkbox"/>	<input type="checkbox"/>	<input type="checkbox"/>
(Voordeur)bel	<input checked="" type="checkbox"/>	<input type="checkbox"/>	<input type="checkbox"/>	<input type="checkbox"/>
Screens	<input type="checkbox"/>	<input type="checkbox"/>	<input type="checkbox"/>	<input type="checkbox"/>
Rolluiken/zonwering buiten	<input type="checkbox"/>	<input type="checkbox"/>	<input type="checkbox"/>	<input type="checkbox"/>
Zonwering binnen	<input type="checkbox"/>	<input type="checkbox"/>	<input type="checkbox"/>	<input type="checkbox"/>
Vliegenhorren	<input checked="" type="checkbox"/>	<input type="checkbox"/>	<input type="checkbox"/>	<input type="checkbox"/>
Raamdecoratie, te weten				
Gordijnrails	<input checked="" type="checkbox"/>	<input type="checkbox"/>	<input type="checkbox"/>	<input type="checkbox"/>
Gordijnen	<input checked="" type="checkbox"/>	<input type="checkbox"/>	<input type="checkbox"/>	<input type="checkbox"/>
Rolgordijnen	<input checked="" type="checkbox"/>	<input type="checkbox"/>	<input type="checkbox"/>	<input type="checkbox"/>
Vloerdecoratie, te weten				
Parketvloer/laminaat	<input checked="" type="checkbox"/>	<input type="checkbox"/>	<input type="checkbox"/>	<input type="checkbox"/>
Warmwatervoorziening / CV				
CV met toebehoren	<input checked="" type="checkbox"/>	<input type="checkbox"/>	<input type="checkbox"/>	<input type="checkbox"/>
Thermostaat	<input checked="" type="checkbox"/>	<input type="checkbox"/>	<input type="checkbox"/>	<input type="checkbox"/>
Open haard, houtkachel				
Allesbrander	<input checked="" type="checkbox"/>	<input type="checkbox"/>	<input type="checkbox"/>	<input type="checkbox"/>
Keuken (inbouw)apparatuur, te weten				
Keukenmeubel	<input checked="" type="checkbox"/>	<input type="checkbox"/>	<input type="checkbox"/>	<input type="checkbox"/>

Lijst van roerende zaken

Gaskookplaat/keramische plaat/inductie/fornuis	<input checked="" type="checkbox"/>	<input type="checkbox"/>	<input type="checkbox"/>	<input type="checkbox"/>
Oven	<input checked="" type="checkbox"/>	<input type="checkbox"/>	<input type="checkbox"/>	<input type="checkbox"/>
Vaatwasser	<input type="checkbox"/>	<input checked="" type="checkbox"/>	<input type="checkbox"/>	<input type="checkbox"/>
Koelkast/vrieskast	<input type="checkbox"/>	<input checked="" type="checkbox"/>	<input type="checkbox"/>	<input type="checkbox"/>
Wasmachine	<input type="checkbox"/>	<input checked="" type="checkbox"/>	<input type="checkbox"/>	<input type="checkbox"/>
Wasdroger	<input type="checkbox"/>	<input checked="" type="checkbox"/>	<input type="checkbox"/>	<input type="checkbox"/>
Kraan met sproeikop	<input type="checkbox"/>	<input checked="" type="checkbox"/>	<input type="checkbox"/>	<input type="checkbox"/>
Verlichting, te weten				
Inbouwverlichting / dimmers	<input checked="" type="checkbox"/>	<input type="checkbox"/>	<input type="checkbox"/>	<input type="checkbox"/>
Opbouwverlichting	<input checked="" type="checkbox"/>	<input type="checkbox"/>	<input type="checkbox"/>	<input type="checkbox"/>
(Losse) kasten, legplanken, te weten				
Losse kast(en)	<input checked="" type="checkbox"/>	<input type="checkbox"/>	<input type="checkbox"/>	<input type="checkbox"/>
Boeken/legplanken	<input checked="" type="checkbox"/>	<input type="checkbox"/>	<input type="checkbox"/>	<input type="checkbox"/>
Sanitaire voorzieningen				
Badkameraccessoires	<input checked="" type="checkbox"/>	<input type="checkbox"/>	<input type="checkbox"/>	<input type="checkbox"/>
Wastafel(s)	<input checked="" type="checkbox"/>	<input type="checkbox"/>	<input type="checkbox"/>	<input type="checkbox"/>
Toiletaccessoires	<input checked="" type="checkbox"/>	<input type="checkbox"/>	<input type="checkbox"/>	<input type="checkbox"/>
Telefoontoestel/-installatie				
Telefoontoestellen	<input checked="" type="checkbox"/>	<input type="checkbox"/>	<input type="checkbox"/>	<input type="checkbox"/>

Aanvullende
opmerkingen:

Over ons

Wij begeleiden jou graag bij het kopen, verkopen, verhuren en taxeren van je (nieuwe) huis!

In al deze gevallen spelen emoties veelal een belangrijke rol. Het gaat namelijk om je oude of nieuwe thuis! Tegelijkertijd wil je graag dat alles goed geregeld is.

Wij begrijpen dat als geen ander. Dus vanzelfsprekend besteden we veel aandacht aan het gehele proces. Klanten omschrijven ons als deskundig, persoonlijk, daadkrachtig en betrouwbaar.

Ons eerlijke advies geeft vertrouwen, waardoor mensen zich snel op hun gemak voelen.



Meer over Natascha

Natascha is geboren en getogen in de Betuwe, waar ze nog steeds met veel plezier woont en werkt.

Ze is al jong in de makelaardij terecht gekomen en kent het gebied als geen ander.

Door het stellen van de juiste vragen en écht te luisteren weet ze keer op keer het beste resultaat te bereiken voor haar klanten.

Ze is eerlijk, oprecht en duidelijk.

Tot snel!
Natascha Gerrits

Het Fundament Makelaardij

Wanneer er besloten is om het vertrouwde huis, de plek die een thuis is te verkopen, willen verkopers dat hier zorgvuldig mee omgegaan wordt.

We horen vaak van verkopers dat ze de woning graag gunnen aan een nieuwe koper die er met net zoveel plezier gaat wonen dan zij dat zelf gedaan hebben. Lief en leed is daar meegemaakt en er zijn waardevolle herinneringen ontstaan.

Als koper wil je serieus genomen worden. Hierbij is de tijd die je krijgt om de woning te bekijken en een beslissing te nemen, van grote waarde. Bij ons krijg je de tijd om een weloverwogen beslissing te nemen. Ook in een dynamische markt zoals nu!

Met de verkoper wordt gekeken naar de beste verkoopstrategie. Het kan dan zijn dat er gekozen wordt voor een verkoop bij inschrijving bijvoorbeeld. Voor een koper vaak niet de leukste manier om een woning te kopen. Maar als er veel kandidaat kopers zijn, wel de eerlijkste manier om iedereen gelijke kansen te geven. Dit wordt vooraf aan de potentiële kopers kenbaar gemaakt.

Wij staan voor transparante dienstverlening, daarom hieronder een aantal zaken die je als koper moet weten om een overwogen beslissing te nemen.

Onderzoekplicht koper en mededelingsplicht verkoper

Op grond van het Burgerlijk wetboek rust er op de koper van een woning een onderzoekplicht. Dit houdt in dat de koper zelf verantwoordelijk is voor de beoordeling of de woning de eigenschappen zal bezitten om te voldoen aan het gebruik dat hij van de woning zal willen maken.

• Gunning

Verkoper behoudt zich uitdrukkelijk het recht voor, het object te gunnen aan de gegadigde van zijn/haar keuze.

• Bouwkundig

Het verdient de aanbeveling om een bouwkundig deskundige in te schakelen. Als je als koper besluit om geen bouwkundige in te schakelen, dan dien je je te realiseren dat de eventuele nadelige gevolgen hiervan volledig voor je eigen rekening zijn.

• Ontbindende voorwaarden

Dit zijn voorwaarden die je als koper kan stellen, waaronder je de woning wenst aan te kopen. Een voorbeeld hiervan is de financiering. Je kan als koper bij een bieding een ontbindende voorwaarde voor het verkrijgen van een financiering (eventueel met Nationale Hypotheekgarantie/huisvestingsvergunning) opnemen. Je Geeft dan aan voor welk bedrag en binnen welke termijn je dit geregeld hebt.